N. CATALOGO	[Op. 208.III]
TITOLO CONVENZ.	[Communio per il Sabato Santo. 4V (TTBrB). Fa]
TITOLO ORIGINALE	*BRUNO PASUT / Communio / per il / Sabato Santo / a 4 voci virili*
DESCRIZIONE	Ms. autogr.; Padova, 2 marzo 1956; partit.; fasc.; 2 c.; 330 x 240 mm
ORGANICO	Partit.: T I, T II, Br, B
INCIPIT MUSICALE	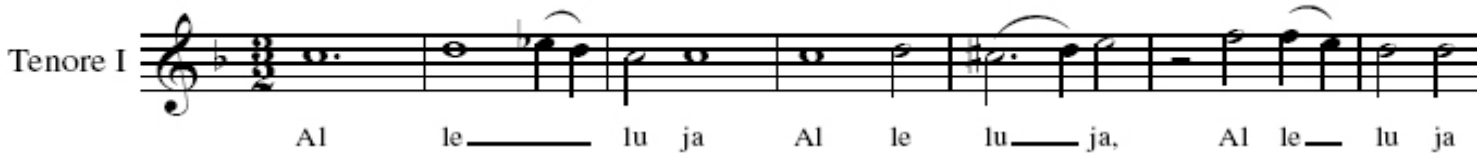
SEZIONI	Alleluja 3/2 Fa, 7 versetti del Salmo 150 *Laudate Dominum* 4/2, *Una sabbatorum* 4/2, Alleluja
NOTE	Nel frontespizio è annotato a matita il numero 256, appartenente ad una numerazione progressiva attribuita dall'Autore a molte sue opere d'uso sacro. In calce: *Dichiaro di essere l'unico autore dell'opera qui riprodotta. Bruno Pasut.* Non catalogata dall'Autore, è inserita nella cartella I.
DATAZIONE	1956
GENERE	Musica sacra vocale